
5
idées de week-ends à deux
à Valenciennes...
laissez-vous surprendre !
#EmerveillezVousHautsdeFrance
La générosité naturelle
Generous by nature
Hauts-de-France
Tourisme
VALENCIENNES
tourisme & congrès



Laissez le quotidien derrière vous. Entrez dans votre bulle royale.

Pour prolonger l'émerveillement...



Sous les plafonds majestueux de **La Storia**, votre dîner en amoureux prend une tout autre dimension…



Entre **massages et soins d'exception**, laissez-vous chouchouter dans une bulle de douceur à deux.



Au **parc de la Rhônelle**, on flâne entre cascades et sculptures romantiques. A 15min à pied de l'hôtel.

Le moment signature

Nager à deux sous les voûtes majestueuses du Royal Hainaut, puis prolonger la parenthèse par un massage en duo.

RESTAURANT LA VERANDA

Sous la verrière de La Véranda, entre velours bleuté, lumière tamisée et charme rétro-chic, savourez un déjeuner à deux.

LA PLACE D'ARMES

Main dans la main, flânez sous les ciels scintillants de Valenciennes, jusqu'à la place d'Armes parée de ses lumières de Noël.

Les bienfaits de ce séjour

 # Se relaxer, prendre soin de soi **# Savourer la cuisine locale et d'ailleurs** **# Déconnecter du quotidien, se sentir ailleurs**

RÉSERVEZ VOTRE ESCAPADE

ENCORE + DE DÉCOUVERTES AUPRÈS DE L'OFFICE DE TOURISME



Pour prolonger l'émerveillement...



Au **Royal Hainaut**, on plonge sous les voûtes d'une piscine spectaculaire avant une nuit dans un cadre majestueux.



Au **Carmel**, on lève les yeux pour admirer les vitraux du plafond, un spectacle de couleurs et de lumière qui invite à la contemplation.



À **La Véranda**, on savoure un déjeuner à deux sous la verrière, dans une ambiance rétro-chic aux accents feutrés.

Le moment signature

Passer de la découverte au plaisir d'une belle table, et refaire le monde à deux.

SUR LE TROTTOIR D'EN FACE

Ici, on s'offre une pause gourmande au salon de thé avant de dénicher quelques pépites dans la boutique de créateurs.

MASSAGE AU ROYAL SPA HAINAUT

Au spa du Royal Hainaut, on savoure un massage d'exception dans l'écrin raffiné de l'une des 9 cabines intimistes.

Les bienfaits de ce séjour

 # S'enrichir de découvertes **# Savourer la cuisine locale et d'ailleurs** **# S'émerveiller par l'Art et le Beau**

RÉSERVEZ VOTRE ESCAPADE

ENCORE + DE DÉCOUVERTES AUPRÈS DE L'OFFICE DE TOURISME



Chez Signature, 2 toques au Gault & Millau, on savoure la surprise à chaque bouchée.

Pour prolonger l'émerveillement...

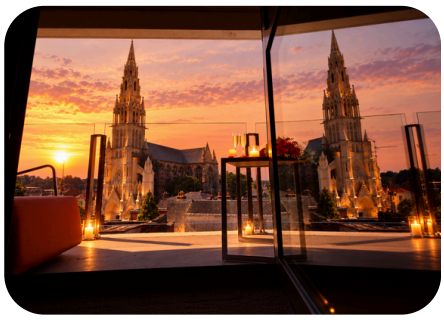

Au **Mercure Valenciennes Centre**, on passe une nuit cosy avec vue sur la basilique Notre-Dame-du-Saint-Cordon.



Chez **Au tour du chocolat,** on craque pour les Toffines, des chocolats aux saveurs surprenantes à rapporter à la maison...



Au **Bon Fermier**, on savoure un dîner au feu de bois dans une auberge de 1560, à la lueur des bougies.

Le moment signature

Chez Signature, on voit naître les plats sous nos yeux... avant de partager un échange privilégié avec le chef.

UNE BIERE A L'AMER

À L'Amer, boutique-cave et bar à bières, on déguste, on échange et on repart avec ses coups de cœur.

LE PARC DES PRIX DE ROME

Au parc du Prix de Rome, on prolonge le plaisir du repas par une balade digestive entre verdure et sculptures.

Les bienfaits de ce séjour

 # Savourer la cuisine locale et d'ailleurs **# S'enrichir de découvertes** **# Créer des souvenirs partagés**

RÉSERVEZ VOTRE ESCAPADE

ENCORE + DE DÉCOUVERTES AUPRÈS DE L'OFFICE DE TOURISME



Quand l'art nous fait redécouvrir la beauté insoupçonnée de la nature.

EXPOSITION

"250 GRAMMES"

« 250 grammes » – Joëlle Jakubiak : des œuvres poétiques et expérimentales, inspirées des textures de la nature, entre peinture, sculpture et estampe.

Jusqu'au 21 novembre 2026

Pour prolonger l'émerveillement...

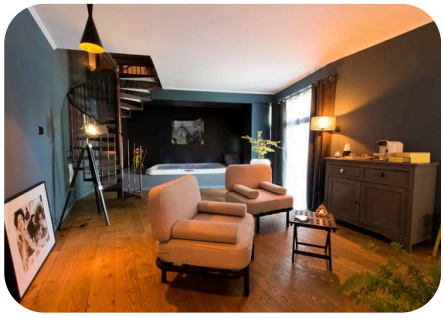

À la **Maison Mathilde**, on dort dans un hôtel particulier de 1674 où le charme des vieilles pierres rencontre le design contemporain.



Bibliothèque des Jésuites : on lève les yeux vers les décors peints du XVIIIe siècle et on se laisse émerveiller par ce trésor caché. Visite libre ou guidée le samedi.



À **L'Escargot**, on savoure une cuisine raffinée dans un décor des Années folles, entre boiseries, miroirs et charme d'autrefois.

Le moment signature

« De la subtilité de 250 grammes au décor haut en couleur de L'Escargot, on cultive le plaisir du beau sous toutes ses formes. »

LE ROYAL BAR L'ATRIUM

On s'offre une pause gourmande sous la majestueuse verrière, le plaisir des yeux en plus des douceurs.

LE PARC DES PRIX DE ROME

On flâne à deux parmi les sculptures à ciel ouvert, entre art, verdure et plaisir de s'émerveiller.

Les bienfaits de ce séjour

 # S'émerveiller par l'Art et le Beau

 # S'enrichir de découvertes

 # Stimuler sa créativité

RÉSERVEZ VOTRE ESCAPADE

ENCORE + DE DÉCOUVERTES AUPRÈS DE L'OFFICE DE TOURISME



Là où la mine a dessiné les lacs, cet ailleurs réveille l'envie de bouger à deux.

Pour prolonger l'émerveillement...



Au **Clos du Remonval**, à Sebourg, sur le GR122, on quitte les sentiers pour savourer un **dîner** à deux et une **nuit** douillette dans une ferme du XVIIe siècle.



A Condé-sur-l'Escaut, on s'évade à pied ou à vélo, sur **7 à 35 km de sentiers et un réseau point-noeud** entre étangs, roseaux et oiseaux, au cœur d'une nature façonnée par le passé minier.



À la **microbrasserie d'Amblise**, on s'offre une pause bien méritée après la balade, autour d'une bière artisanale brassée sur place.

Le moment signature

350 hectares de nature à explorer à deux : on marche, on pédale, on contemple... et on retrouve son énergie.

LA CAHUTE D'AMBLISE

Sur le GR122, on goûte aux saveurs su terroir le temps de reposer les mollets !

BASE NATURE DE CHABAUD

Louez votre vélo classique ou à assistance électrique pour sillonner les 350 hectares de nature. Sur réservation.

Les bienfaits de ce séjour

 # S'immerger dans de grands espaces naturels **# Déconnecter du quotidien, se sentir ailleurs** **# S'enrichir de découvertes**

RÉSERVEZ VOTRE ESCAPADE

ENCORE + DE DÉCOUVERTES AUPRÈS DE L'OFFICE DE TOURISME



Retrouvez les chalets, une grand roue et autres surprises, sur la Place d'Armes et dans le centre ville, de fin novembre à fin décembre 2026.

> *Au marché de Noël de Valenciennes, on flâne entre les chalets, les lumières et les parfums gourmands, pour savourer la magie des fêtes à deux.*

Crédits photos : Couv © Royal Hainaut Spa & Resort - P.2 © Royal Hainaut Spa & Resort Hôtel, Xavier Renoux, T. Douvry – Ville de Valenciennes - P.3 © Xavier Renoux, Kaitline - P.4 © Flavie Dupagny, Nolwenn Leurquin, Hôtel Mercure Valenciennes Centre - P.5 © TschussProd, Claude Waeghemacker, Maison Mathilde, David Boukla - P.6 © AS Flament, Maïté Domisse